

## Herlev Hospital - Servicebygning



### Herlev Ringvej 75 Herlev

Udførelse af råhus- og luknings-entreprisen på ny servicebygning på Herlev Hospital.

Den nye servicebygning er en udvidelse af den eksisterende og er på ca. 6.200 m<sup>2</sup> fordelt på 5 niveauer, hvoraf de 2 nederste er kældre. Den forlænger den eksisterende bygning med 36 m. Herudover indeholder entreprisen ombygning af 2.500 m<sup>2</sup> i den eksisterende bygning.

Den nye bygning er opført med in-situ støbte H-søjler, der er sammenbygget med præfabrikerede betondragere.

Udgravningsarbejder, belægningsarbejder, lukning og facadearbejder er indeholdt i entreprisen.

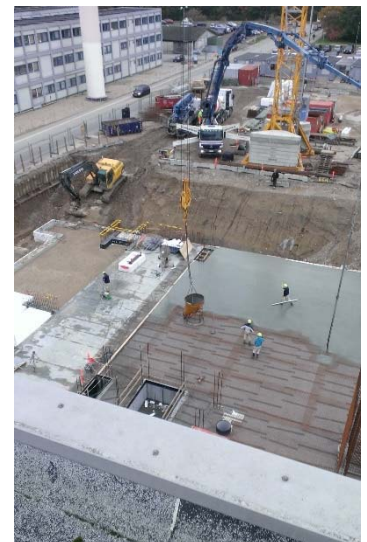

Udførelsesår:	2014-2016
Bygherre:	Herlev Hospital
Arkitekt:	C.F. Møller A/S
Ingeniør:	Alectia A/S
Omfang:	Nybygning 6.200 m <sup>2</sup> , ombygning 2.500 m <sup>2</sup>
Entrepriseform:	Storeentreprise
Entreprisensum:	52 mio kr.

